





**LEGENDA:**

-  **A15** PŘECHODNÉ DOPRAVNÍ ZNAČENÍ
-  **IP4** STÁVAJÍCÍ DOPRAVNÍ ZNAČENÍ
-  **IP4** STÁVAJÍCÍ DOPRAVNÍ ZNAČENÍ DOČASNĚ ZRUŠENÉ
-  FRÉZOVANÝ ÚSEK

**POZNÁMKA:**

Umístění přechodného dopravního značení dle TP č.66  
(Zásady pro označování pracovních míst na pozemních komunikacích)

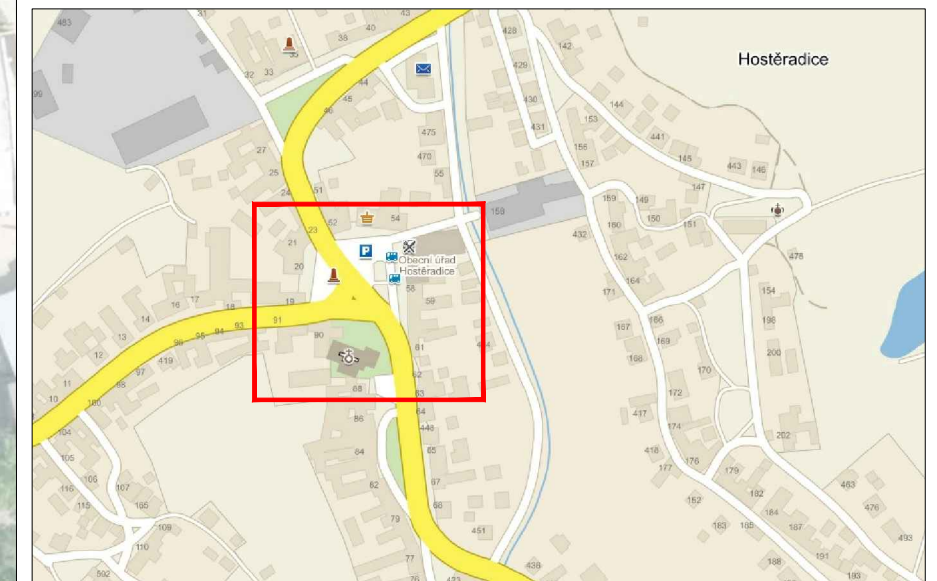

**ŘÍZENÍ DOPRAVY:**

V PŘÍPADĚ NUTNOSTI BUDE ORGANIZACI DOPRAVY ZAJIŠŤOVAT POVĚŘENÝ PRACOVNÍK STAVBY DLE ZÁKONA 361/2000 sb., §79, PÍSMENO "i".

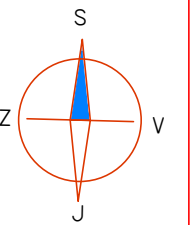

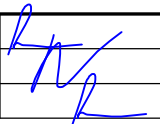

**ETAPA 1  
FRÉZOVÁNÍ POVRCHU**

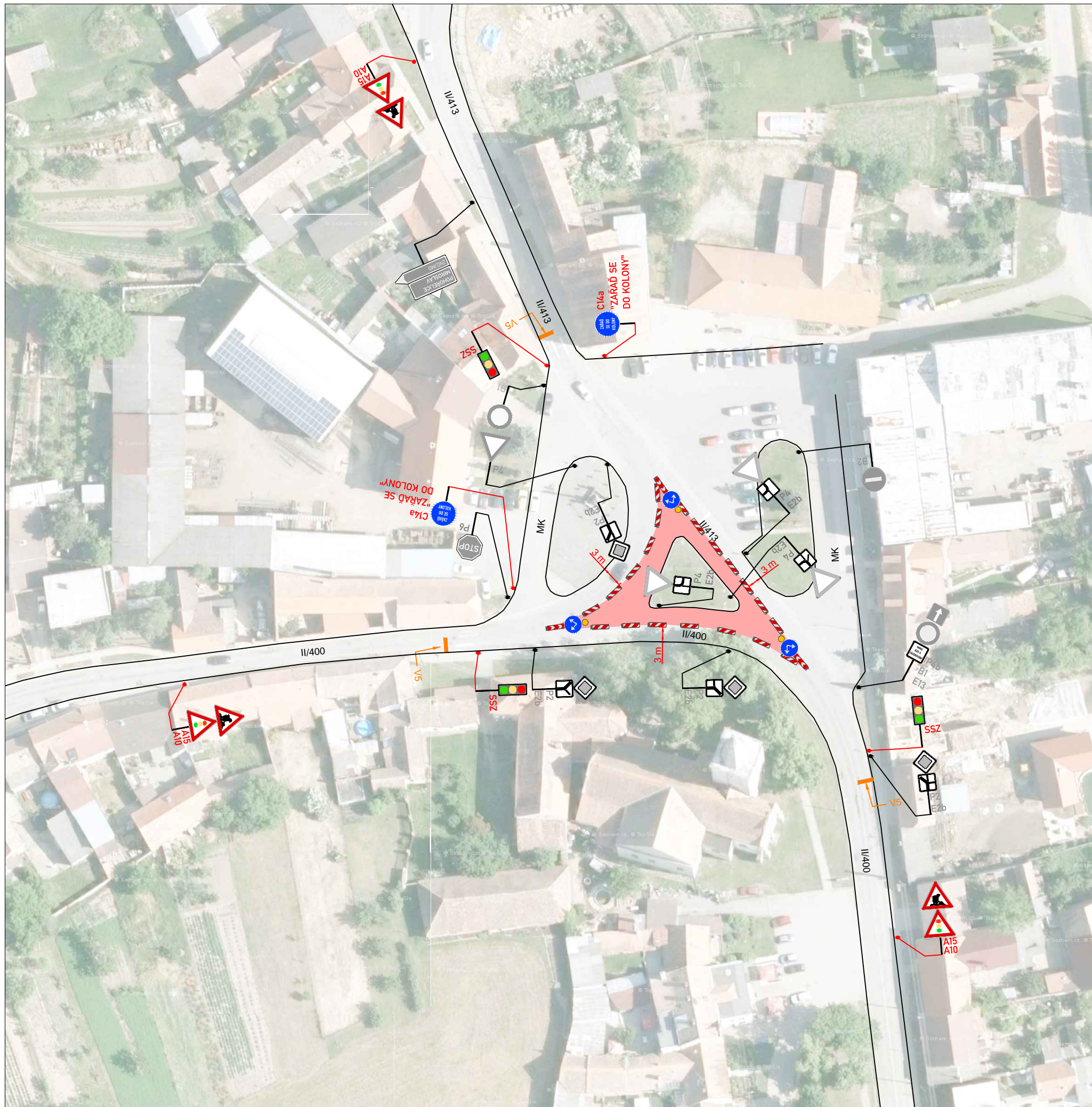
Zodp.projektant:	BEDNÁŘ		<b>ZNAKOM</b> Kompletní služby v oblasti dopravního značení
Vypracoval:	BEDNÁŘ-ML		
Kontroloval:	BEDNÁŘ		
MÍSTO:	Hostěradice		Zengrova 4, 615 00 BRNO tel: 602 593 383
AKCE:	Oprava povrchu vozovky		Datum: 7.11.2016
OBSAH:	Přechodné dopravní značení		arch. č. 16Z00369      Výkres č.: 1

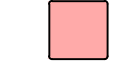

**LEGENDA:**

-  **A15** PŘECHODNÉ DOPRAVNÍ ZNAČENÍ
-  **IP4** STÁVAJÍCÍ DOPRAVNÍ ZNAČENÍ
-  **IP4** STÁVAJÍCÍ DOPRAVNÍ ZNAČENÍ DOČASNĚ ZRUŠENÉ
-  **ÚSEK PRACOVNÍHO MÍSTA**

**POZNÁMKA:**

Umístění přechodného dopravního značení dle TP č.66  
(Zásady pro označování pracovních míst na pozemních komunikacích)

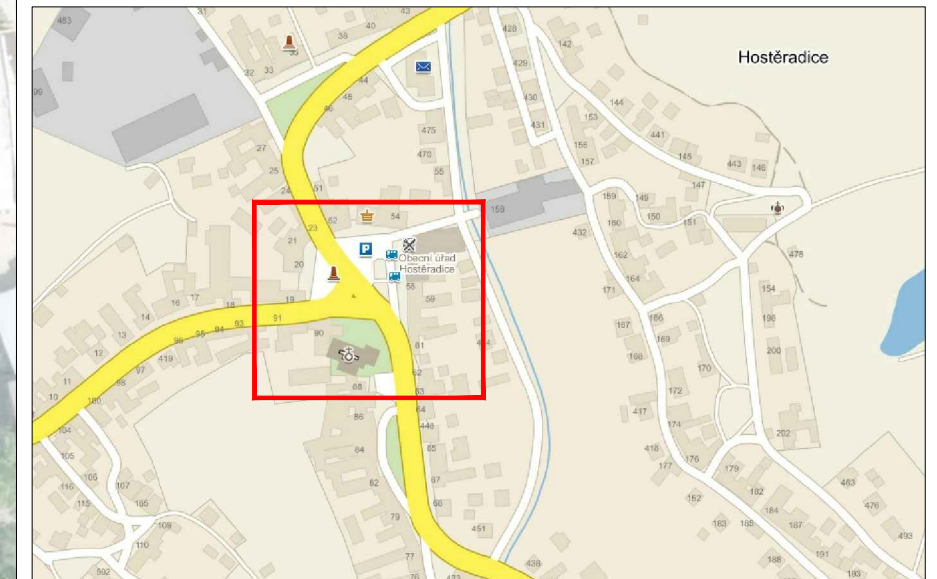

**ŘÍZENÍ DOPRAVY:**

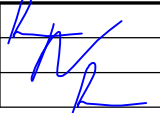

V PŘÍPADĚ NUTNOSTI BUDE ORGANIZACI DOPRAVY ZAJIŠŤOVAT POVĚŘENÝ PRACOVNÍK STAVBY DLE ZÁKONA 361/2000 sb., §79, PÍSMENO "i".

**ETAPA 2**

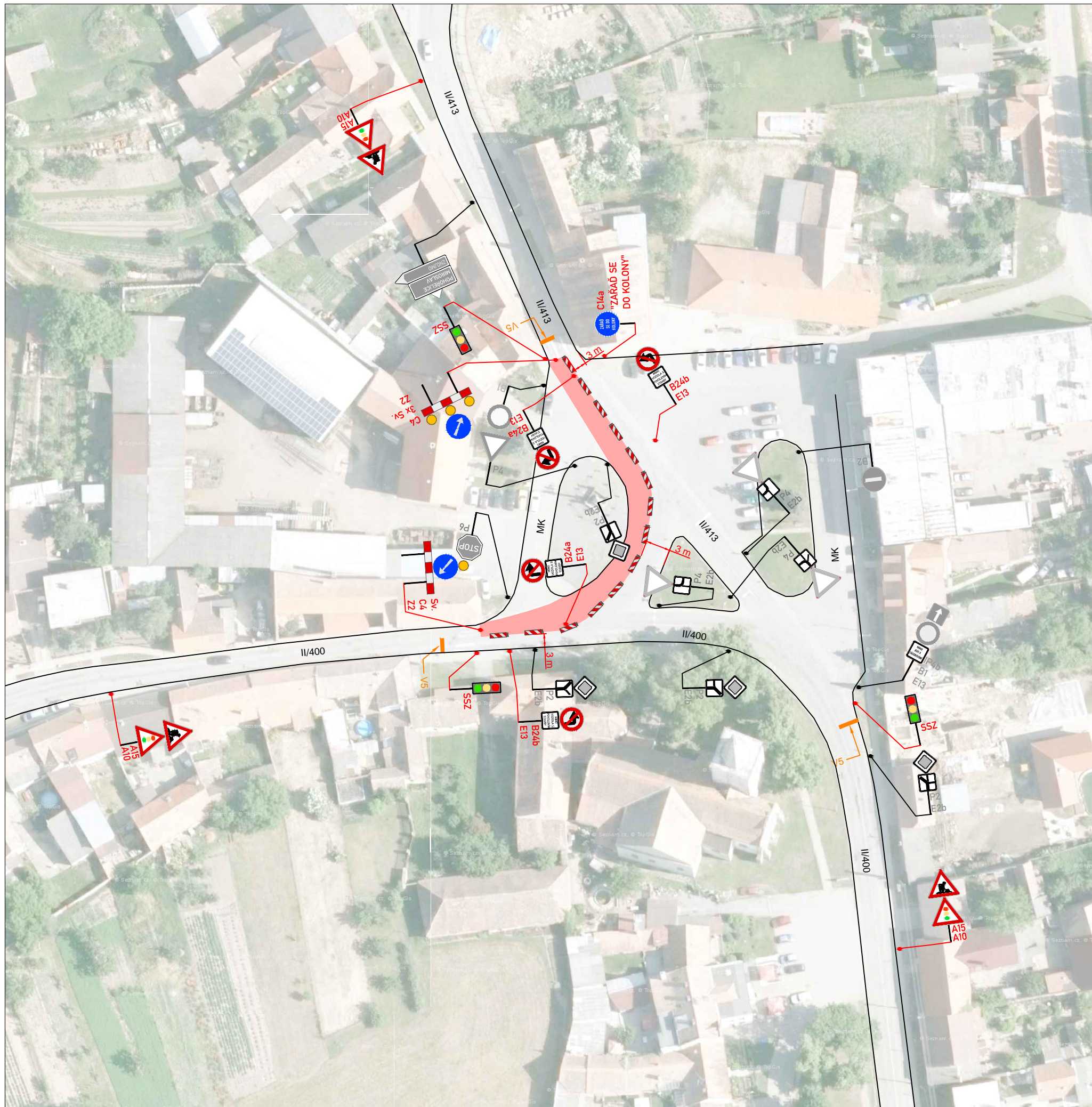
Zodp.projektant:	BEDNÁŘ		<b>ZNAKOM</b> Kompletní služby v oblasti dopravního značení
Vypracoval:	BEDNÁŘ-ML		
Kontroloval:	BEDNÁŘ		
MÍSTO:	Hostěradice		Zengrova 4, 615 00 BRNO tel: 602 593 383
AKCE:	Oprava povrchu vozovky		Datum: 7.11.2016
OBSAH:	Přechodné dopravní značení		arch. č. 16Z00369      Výkres č.: 2

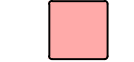

**LEGENDA:**

-  **A15** PŘECHODNÉ DOPRAVNÍ ZNAČENÍ
-  **IP4** STÁVAJÍCÍ DOPRAVNÍ ZNAČENÍ
-  **IP4** STÁVAJÍCÍ DOPRAVNÍ ZNAČENÍ DOČASNĚ ZRUŠENÉ
-  ÚSEK PRACOVNÍHO MÍSTA

**POZNÁMKA:**

Umístění přechodného dopravního značení dle TP č.66  
(Zásady pro označování pracovních míst na pozemních komunikacích)

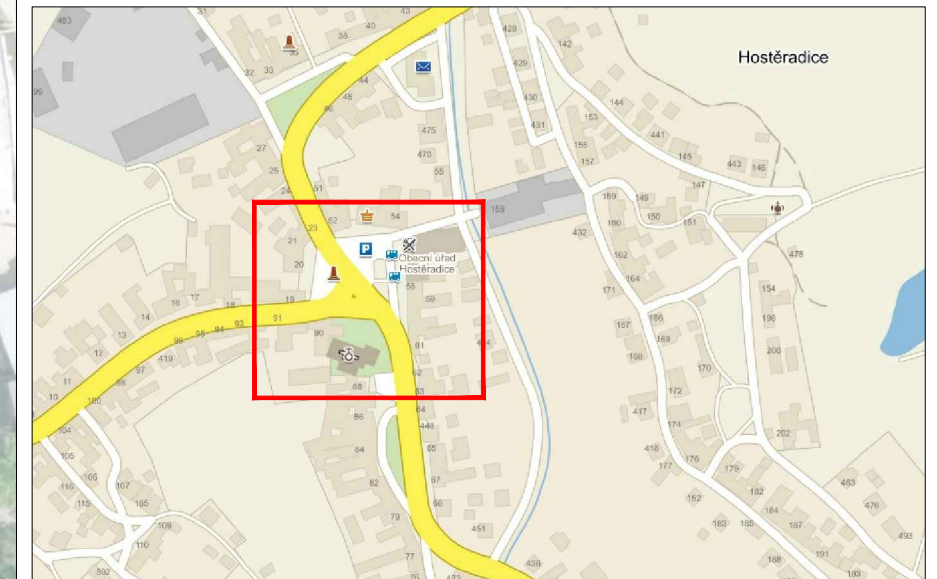

**ŘÍZENÍ DOPRAVY:**

V PŘÍPADĚ NUTNOSTI BUDE ORGANIZACI DOPRAVY ZAJIŠŤOVAT POVĚŘENÝ PRACOVNÍK STAVBY DLE ZÁKONA 361/2000 sb., §79, PÍSMENO "i".

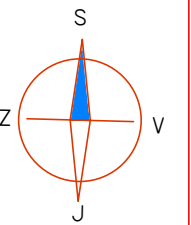



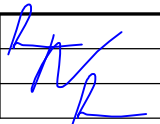

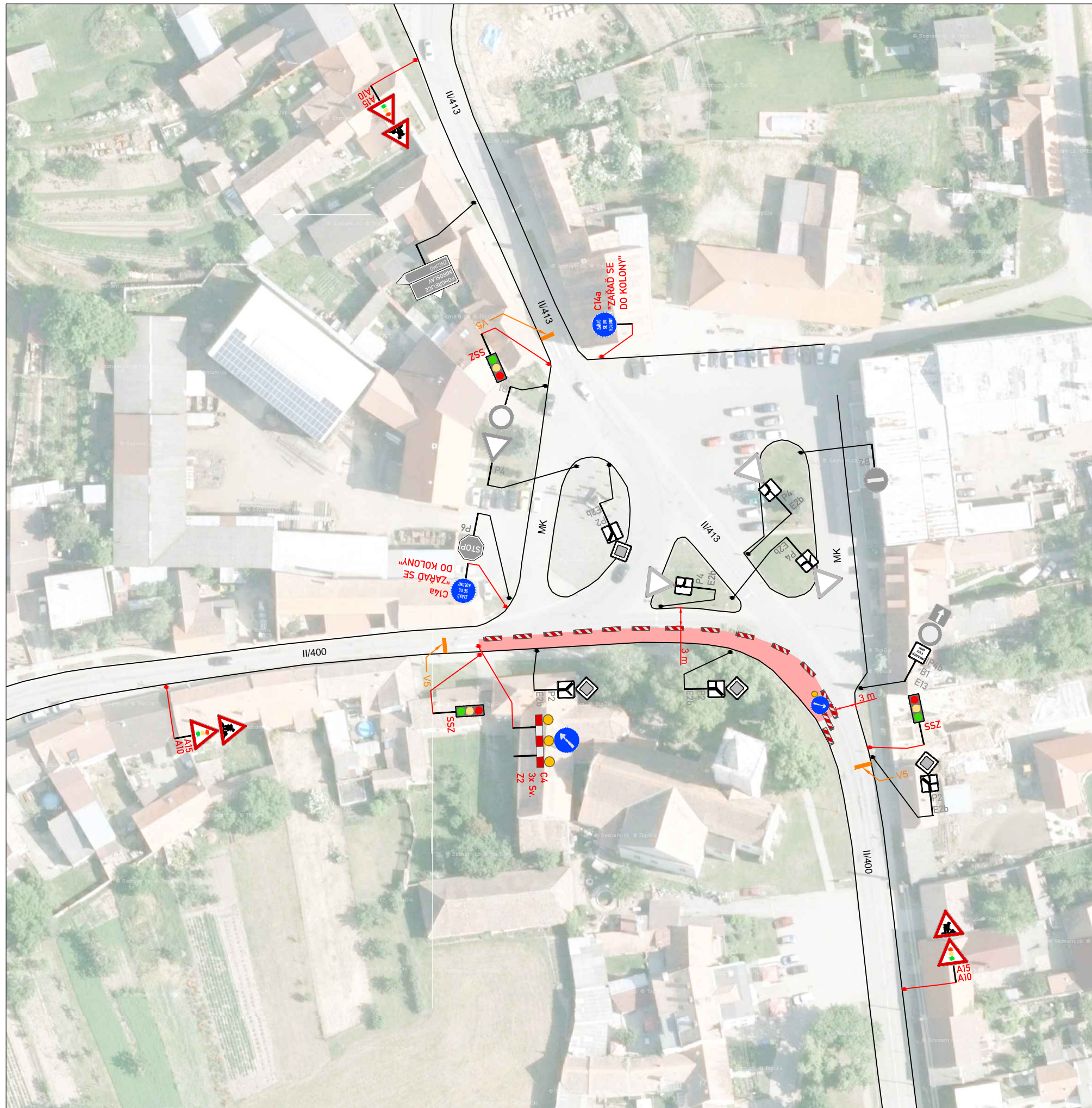
**ETAPA 3**

Zodp.projektant:	BEDNÁŘ		<b>ZNAKOM</b> Kompletní služby v oblasti dopravního značení
Vypracoval:	BEDNÁŘ-ML		
Kontroloval:	BEDNÁŘ		
MÍSTO:	Hostěradice		Zengrova 4, 615 00 BRNO tel: 602 593 383
AKCE:	Oprava povrchu vozovky		Datum: 7.11.2016
OBSAH:	Přechodné dopravní značení		arch. č. 16Z00369      Výkres č.: 3



**LEGENDA:**

-  **A15** PŘECHODNÉ DOPRAVNÍ ZNAČENÍ
-  **IP4** STÁVAJÍCÍ DOPRAVNÍ ZNAČENÍ
-  **IP4** STÁVAJÍCÍ DOPRAVNÍ ZNAČENÍ DOČASNĚ ZRUŠENÉ
-  ÚSEK PRACOVNÍHO MÍSTA

**POZNÁMKA:**

Umístění přechodného dopravního značení dle TP č.66  
(Zásady pro označování pracovních míst na pozemních komunikacích)

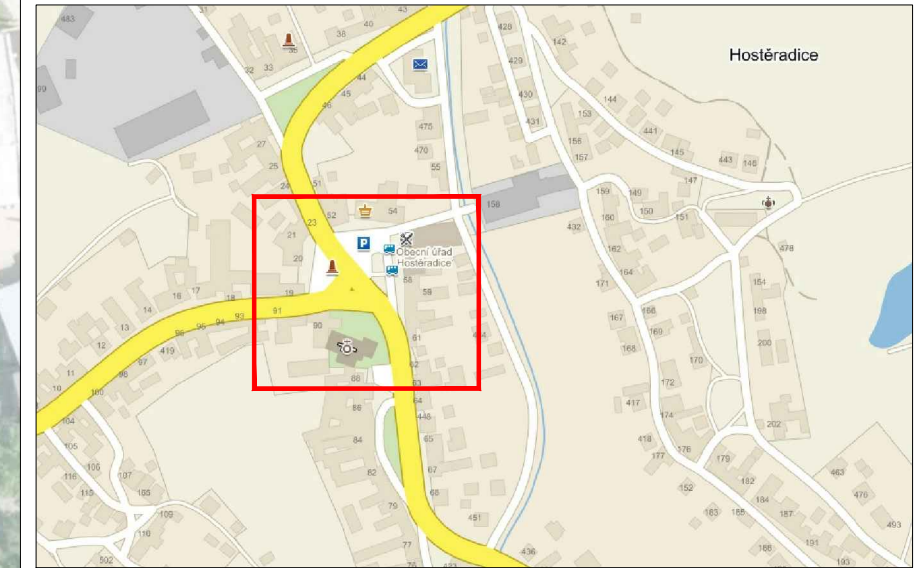

**ŘÍZENÍ DOPRAVY:**

V PŘÍPADĚ NUTNOSTI BUDE ORGANIZACI DOPRAVY ZAJIŠŤOVAT POVĚŘENÝ PRACOVNÍK STAVBY DLE ZÁKONA 361/2000 sb., §79, PÍSMENO "i".

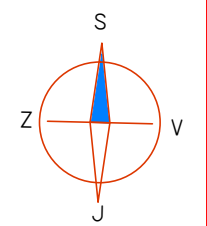

**ETAPA 4**

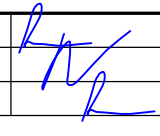
Zodp.projektant:	BEDNÁŘ		<b>ZNAKOM</b> Kompletní služby v oblasti dopravního značení
Vypracoval:	BEDNÁŘ-ML		
Kontroloval:	BEDNÁŘ		
MÍSTO:	Hostěradice		Zengrova 4, 615 00 BRNO tel: 602 593 383
AKCE:	Oprava povrchu vozovky		Datum: 7.11.2016
OBSAH:	Přechodné dopravní značení		arch. č. 16Z00369      Výkres č.: 4

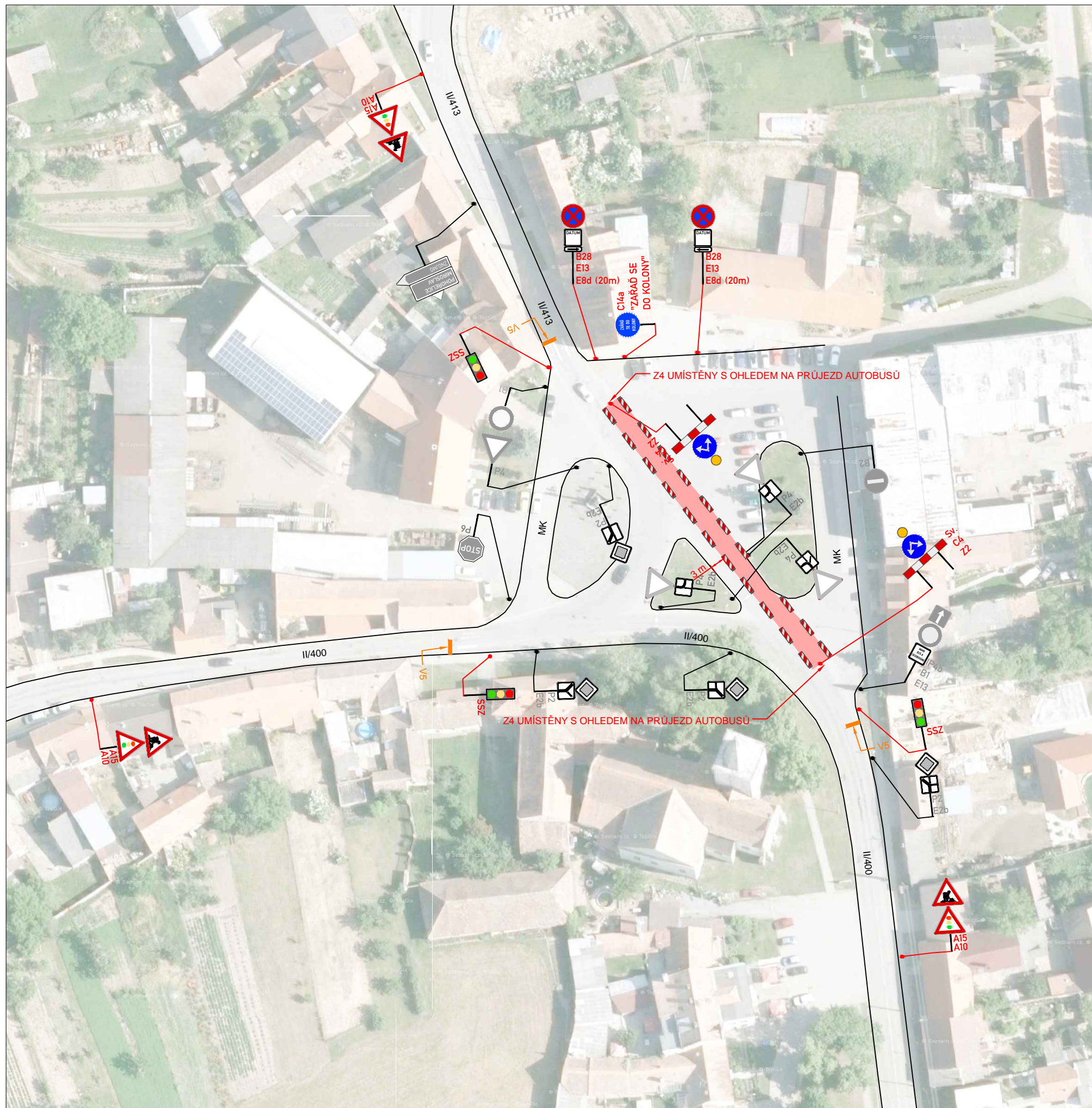

**LEGENDA:**

- A15** PŘECHODNÉ DOPRAVNÍ ZNAČENÍ
- IP4** STÁVAJÍCÍ DOPRAVNÍ ZNAČENÍ
- IP4** STÁVAJÍCÍ DOPRAVNÍ ZNAČENÍ DOČASNĚ ZRUŠENÉ
- ÚSEK PRACOVNÍHO MÍSTA**

**POZNÁMKA:**

Umístění přechodného dopravního značení dle TP č.66  
(Zásady pro označování pracovních míst na pozemních komunikacích)

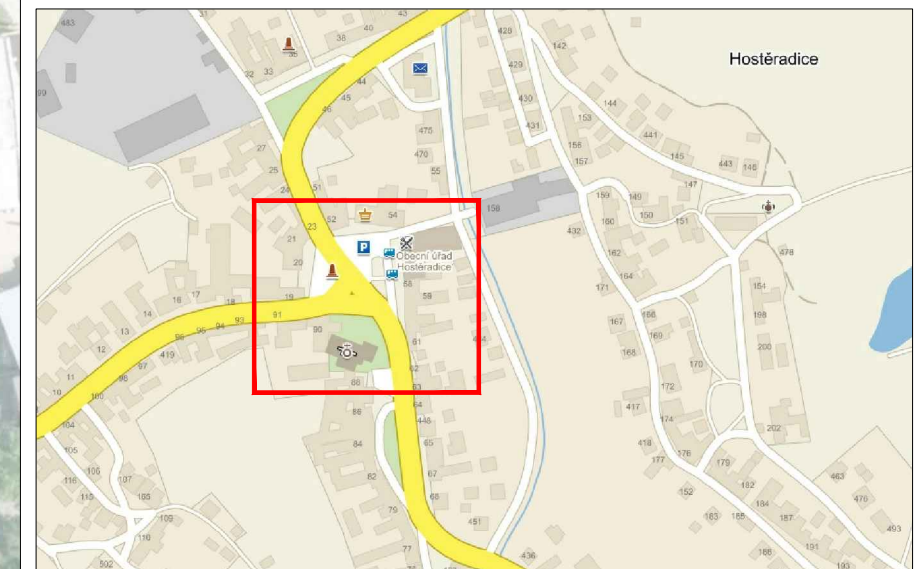

**ŘÍZENÍ DOPRAVY:**



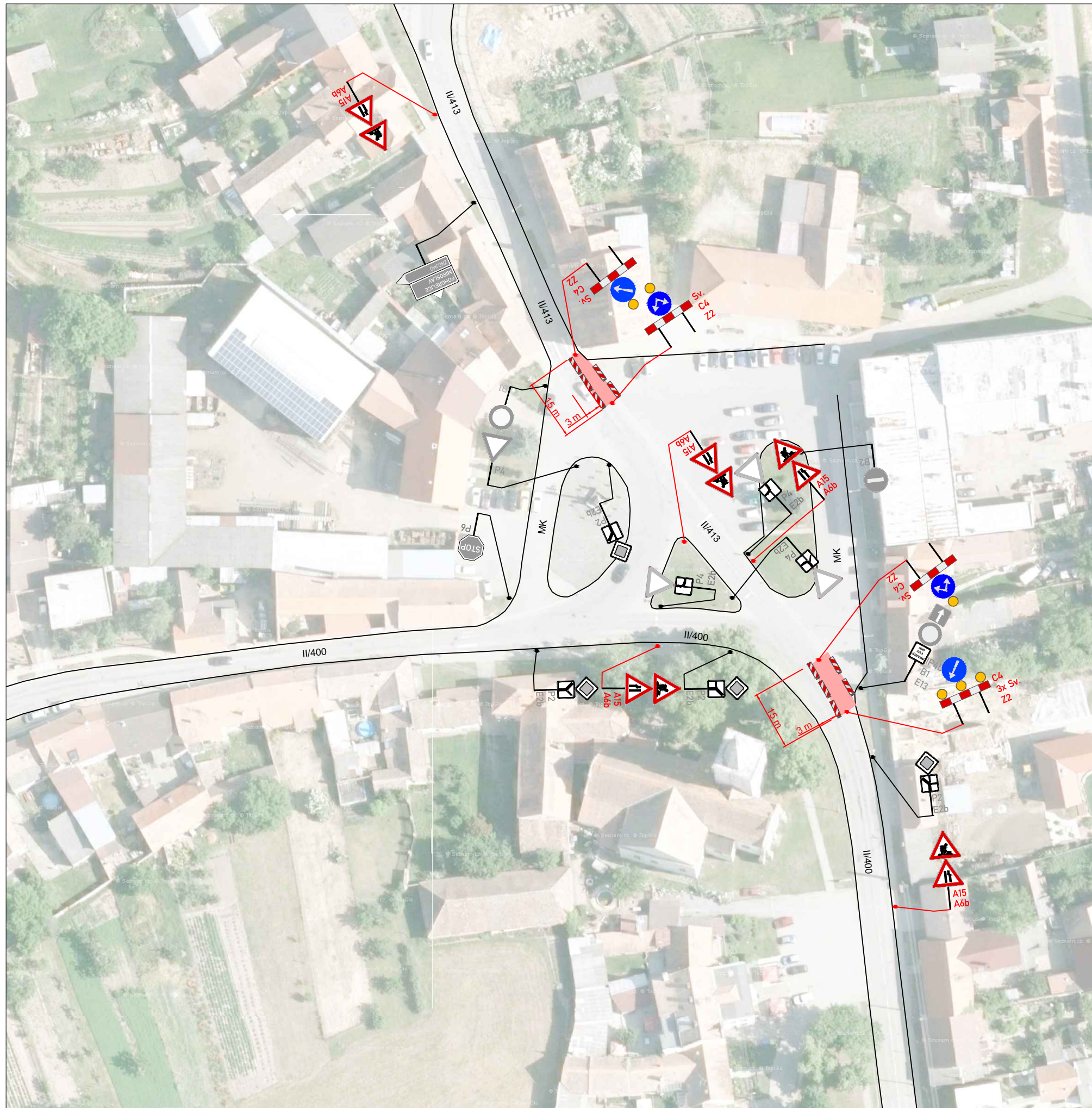

V PŘÍPADĚ NUTNOSTI BUDE ORGANIZACI DOPRAVY ZAJIŠŤOVAT POVĚŘENÝ PRACOVNÍK STAVBY DLE ZÁKONA 361/2000 sb., §79, PÍSMENO "i".

**ETAPA 5**

Zodp.projektant:	BEDNÁŘ		
Vypracoval:	BEDNÁŘ-ML		
Kontroloval:	BEDNÁŘ		
MÍSTO:	Hostěradice		<b>Kompletní služby v oblasti dopravního značení</b>
AKCE:	Oprava povrchu vozovky		Zengrova 4, 615 00 BRNO tel: 602 593 383
OBSAH:	Přechodné dopravní značení		Datum: 7.11.2016 arch. č. 16Z00369      Výkres č.: 5



**LEGENDA:**

-  **A15** PŘECHODNÉ DOPRAVNÍ ZNAČENÍ
-  **IP4** STÁVAJÍCÍ DOPRAVNÍ ZNAČENÍ
-  **IP4** STÁVAJÍCÍ DOPRAVNÍ ZNAČENÍ DOČASNĚ ZRUŠENÉ
-  ÚSEK PRACOVNÍHO MÍSTA

**POZNÁMKA:**

Umístění přechodného dopravního značení dle TP č.66  
(Zásady pro označování pracovních míst na pozemních komunikacích)

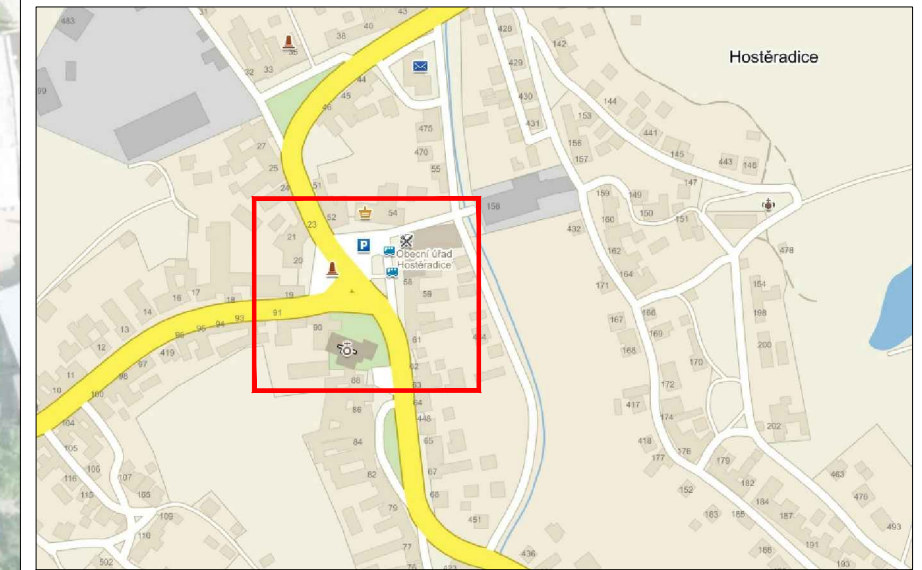

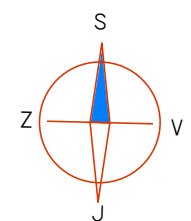

**ŘÍZENÍ DOPRAVY:**

V PŘÍPADĚ NUTNOSTI BUDE ORGANIZACI DOPRAVY ZAJIŠŤOVAT POVĚŘENÝ PRACOVNÍK STAVBY DLE ZÁKONA 361/2000 sb., §79, PÍSMENO "i".

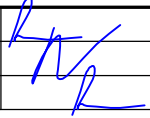

**ETAPA 6**

Zodp.projektant:	BEDNÁŘ		
Vypracoval:	BEDNÁŘ-ML		
Kontroloval:	BEDNÁŘ		
MÍSTO:	Hostěradice		<b>Kompletní služby v oblasti dopravního značení</b>
AKCE:	Oprava povrchu vozovky		Zengrova 4, 615 00 BRNO tel: 602 593 383
OBSAH:	Přechodné dopravní značení		Datum: 7.11.2016 arch. č. 16Z00369      Výkres č.: 6